AGRIBROKER.de Landtechnik Vertrieb

Durch Zuggeschwindigkeit und aufgenommene Halmgutmasse angetriebener

Rotor-Vertischwader /RVS

ca. 8 PS Kraftbedarf pro Meter Schwadbreite, zum nachtrocknen & schwadwenden / schwadlüften

HALMGÜTER PREISGÜNSTIGST SCHWADEN –nachtrocknen / Schwadwenden (-Lüften)-
wie Anwelksilage, Heu, Stroh, gemähte Maisstoppel, gemähte Rapsstoppel, dickes Halmgut wie Schilf.

Hier der größte in Deutschland Straßenverkehrs zugelassene Verti-Großschwader

Arbeitsbreite; 90°Wenderadius	Anzahl Dreh-Schwader 150cm Ø	Transport-breite	Transport-länge	Anzahl (*) Transport-reifen	Berei-fung	Durchmesser; Straßen-geschwin-digkeit	ca. GEWICHT (**)
9,7m Autolenk	16 = 2x8	290 cm	10,3m	6 = 2 x 3	205/70-15	645mm; max. 30 km/h	2500 KG

Diverse Modelle & technische Informationen => Katalog auf Anfrage: info@agri-broker.de

Gefederte, einstellbare Bodenanpassungsflexibilität & Doppelprofilrahmen hoher Robustheit:
150x100x5 mm Basisträger plus schraubbare Parallelverstärker 100x100x5 mm

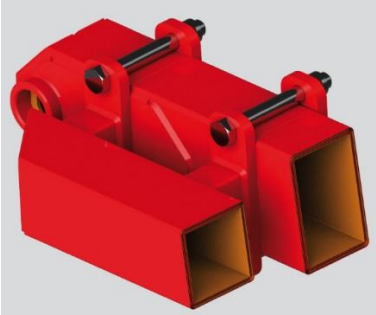

Max. 9,7 breite AB.XXL-PGS = V-Schwader = unter 3.000 kg sind Straßenverkehrs zugelassen

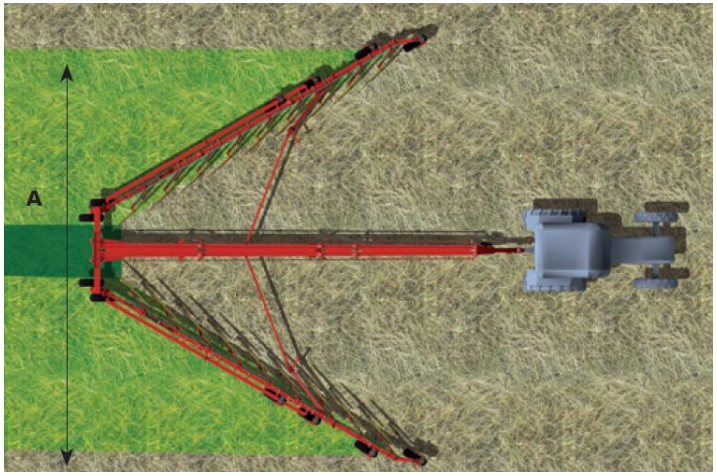

ROBUSTER RAHMEN

Sämtliche AB.XXL-PGS Sternradschwader Metallteile sind PULVERBESCHICHTET

Vorteile des AB.RVS = der HALMGUT PROFI,

im Vergleich zu einem Zapfwelle angetriebenen Kreisel-Schwader/KS:

1. **AB.RVS:** Wartungs- & Erhaltungskosten sind gering bis fast NULL:
   => indessen, wie hoch sind diese Kosten bei dem KS?
2. Je nach alljährlicher Flächen Inanspruchnahme des **Rotor-Vertischwader:**
   AB.RVS Lebensdauer erreicht 10-18 Jahre; bei Kreiselschwadern sind es 5 – max. 7 Jahre;
3. **AB.RVS, je nach Gelände,** oft doppelte Geschwindigkeit >20 km/h beim 1. & 2. Schnitt;
4. **AB.RVS** braucht kleine-mittlere Traktoren. Kreiselschwader brauchen oft doppelt PS/KW starke = teurere Traktoren;
5. **AB.RVS** schleudert, bei richtiger Einstellung, kaum - keine Steine ins Schwad;
6. **AB.RVS** bildet ein zum SCHWADPRESSEN günstig, eher rechteckiges Schwad;
7. **AB.RVS** verdichtet die Grasnarbe oder Strohstoppel bei feuchter-nasser Bodenoberfläche kaum, dank des merklich geringeren Traktor- & spezifischen Auflast Gewichtes, auch je nach eingestelltem Reifendruck;
8. Vergleich zum KS: **Rotor-Vertischwader** nimmt kaum-keine Erde auf. Beim 1. & 2. Anwelk-silage Schnitt reduzierte – eliminierte Erdmitnahme = geringster Rohaschegehalt im Raufutter

www.sternradschwader.com – www.sternradschwader.de

AB. Agri-Broker e.K. Landtechnik – Landwehrstr. 64 – 42699 Solingen - tel. 0212-645450 – info@agri-broker.de